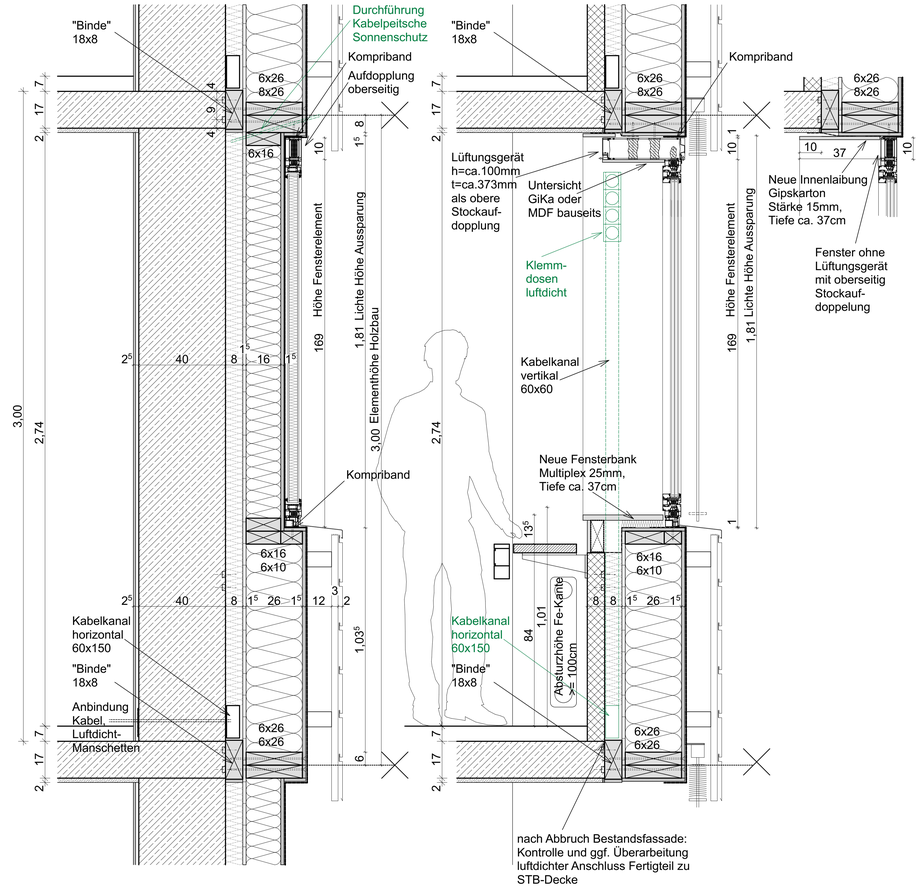


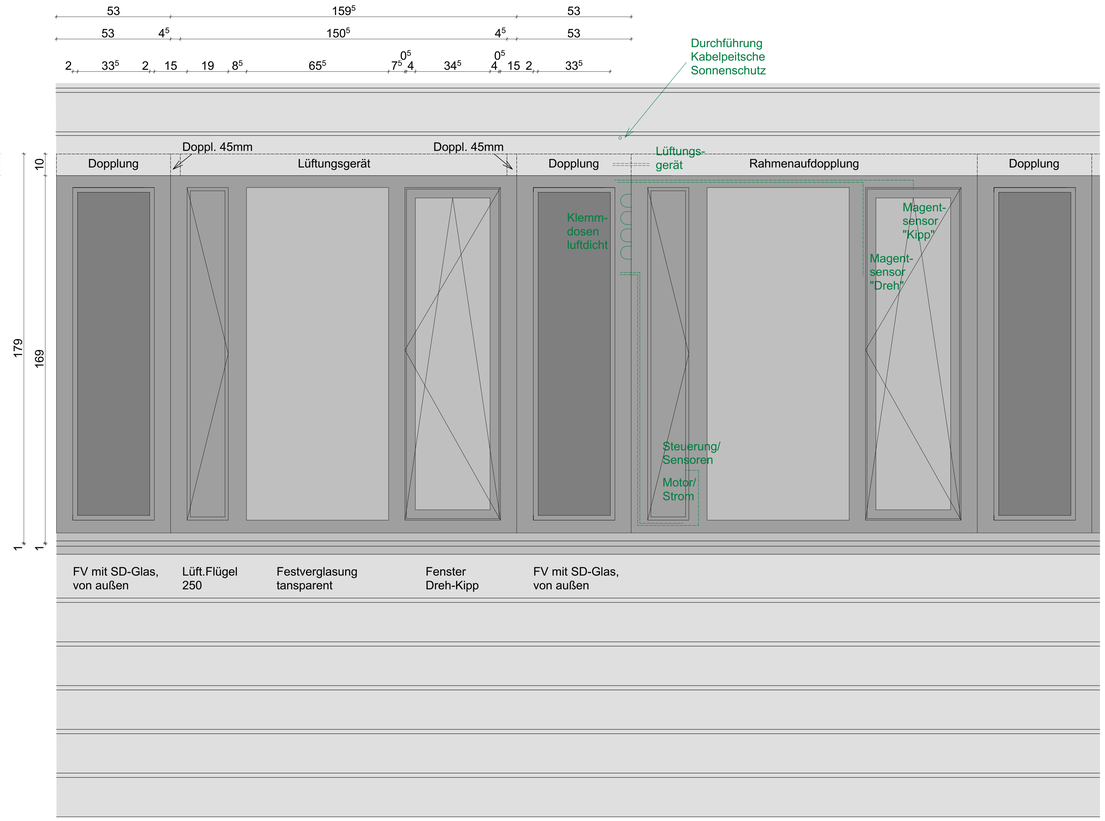


## Verkleinerte schematische Darstellung der Elemente Fensterband M 1/20

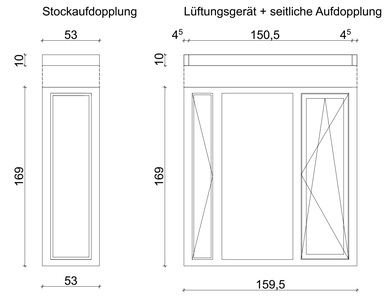


Festverglasung mit SD-Glas vor STB-Säulen, Einglasung von außen

Fensterelement bestehend aus: Lüftungsflügel Festverglasung Dreh-Kipp-Flügel

## Verkleinerte Innenansicht Fensterfeld mit Sturzlüfter und Innenlaibungen M 1/20

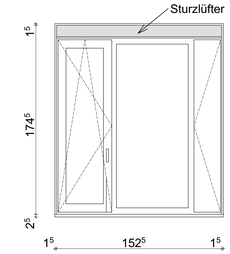


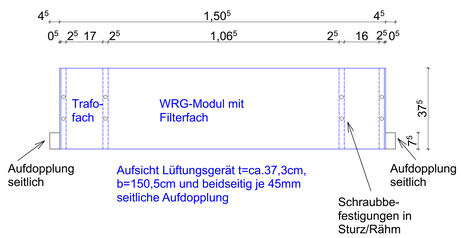


Aufsicht Lüftungsgerät t=ca.37,3cm, b=150,5cm und beidseitig je 45mm seitliche Aufdopplung

6mm Stirnplatte
24mm Stützteil
170mm Trafofach
24mm Stützteil
1066mm WRG-Modul mit Filterfach
24mm Stützteil
161mm Dämmung /Längenausgleich
24mm Stützteil
6mm Stirnplatte
1505mm Gesamtbreite

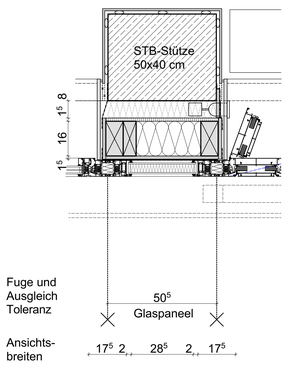


Kopplungsstoß bei Einsatz Elemente von vorne. Kopplungselement 25mm breiter als bei Normalstoß, dadurch Ansichtsbreite Paneel 50mm schmaler.

Einsatz von vorne — 17 — (Zusatzprofile eingeclipst)

Normalstoß — 15 — (seitlich inein-ander geschoben)

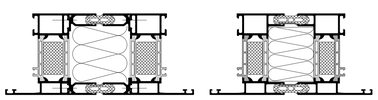

Einsatz von vorne, M 1/2 — Normalstoß, M 1/2

Horizontalschnitt FENSTER (Elemente)

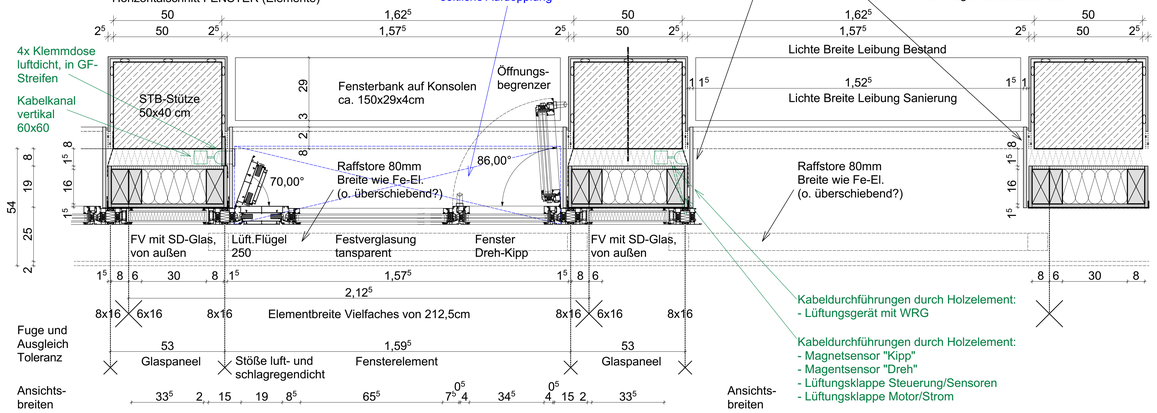


Horizontalschnitt BRÜSTUNG (Elemente)

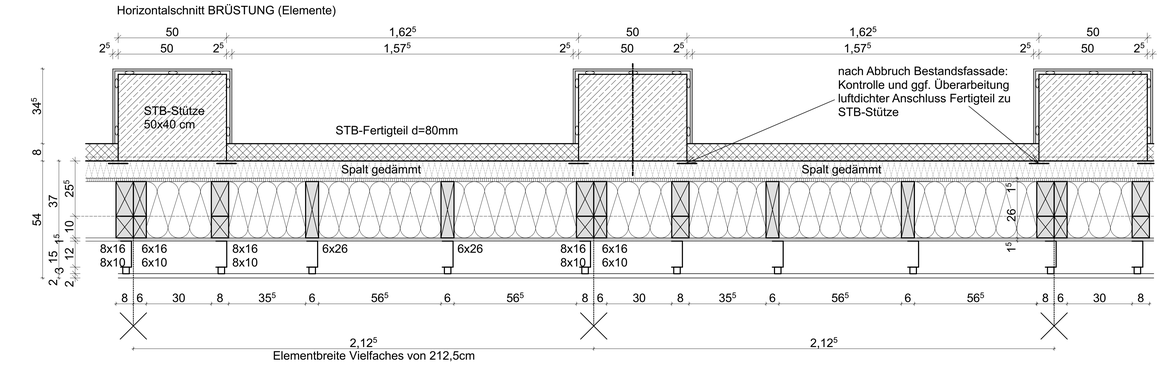


| | |
|---|---|
| WERKPLAN | DP 24 INDEX |

BAUVORHABEN: 14_045 Energetische und brandschutztechnische Sanierung
Landratsamt Dillingen a. d. Donau
Große Allee 24, Fl.-Nr. 692/6, 692/7,
89407 Dillingen a. d. Donau

BAUHERR: Landkreis Dillingen a. d. Donau
vertr. durch Herrn Landrat Leo Schrell
Große Allee 24, 89407 Dillingen a. d. Donau

FREIGEGEBEN AM: Thomas Kraus 2018.04.27 08:51:22 +02'00'

DARSTELLUNG: Fassadendetails + Teilansicht, Lüftungsgerät Sigenia

MASSSTAB: 1:10

INDEX:

ALLE MASSE SIND ROHBAUMASSE UND SIND AM BAU VOM UNTERNEHMER VERANTWORTLICH ZU PRÜFEN !
DIE ZUSÄTZLICHEN PLANUNTERLAGEN DES STATIKERS UND DER FACHPROJEKTANTEN SIND ZU BEACHTEN. BEI ABWEICHUNGEN ZWISCHEN DEN PLÄNEN IST VOR AUSFÜHRUNG DER ARBEITEN RÜCKSPRACHE MIT DER BAULEITUNG ZU HALTEN.

BAULEITUNG: DBW-ARCHITEKTEN - HAUPTSTRASSE 29A - 89427 HAUNSHEIM - 09072-9691-0
STATIK: ASCO-TEAM - SCHULTHEISSSTR. 33 - 89407 DILLINGEN - 09071-7900-0
HEIZUNG: IB-STARK - KAISER-KARL-STR. 34 - 89415 LAUINGEN - 09072-9593-0
SANITÄR: IB-STARK - KAISER-KARL-STR. 34 - 89415 LAUINGEN - 09072-9593-0
ELEKTRO: IB-STARK - KAISER-KARL-STR. 34 - 89415 LAUINGEN - 09072-9593-0
SIGEKO: THURM SICHERHEITSTECHNIK - KORBINIANPLATZ 17 - 80807 MÜNCHEN - 35881-175-40

ARCHITEKT:
DBW ARCHITEKTEN
domes bäumi weißbecker architekten partnerschaft mbB
Hauptstrasse 29 a
89427 Haunsheim
www.dbw-architekten.de
Tel. 09072-965 91-0
Fax. 09072-965 91-29
info@dbw-architekten.de

HAUNSHEIM DEN17.01.2019